



# GGD PANEL WOONOMGEVING



53%

Woont in een groene omgeving

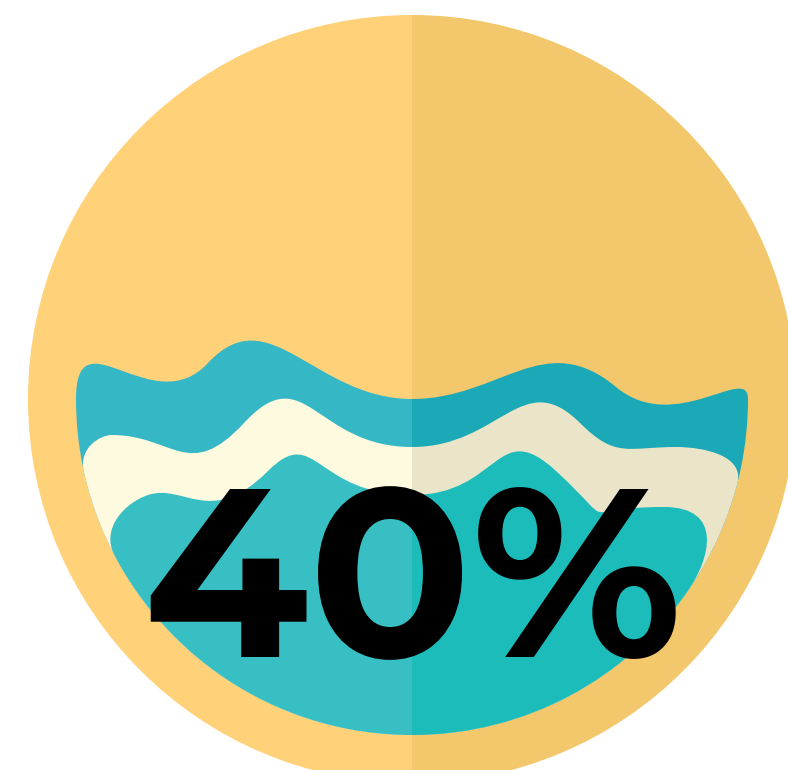

Woont in een waterrijke omgeving

90%

Vindt de woonomgeving gezond

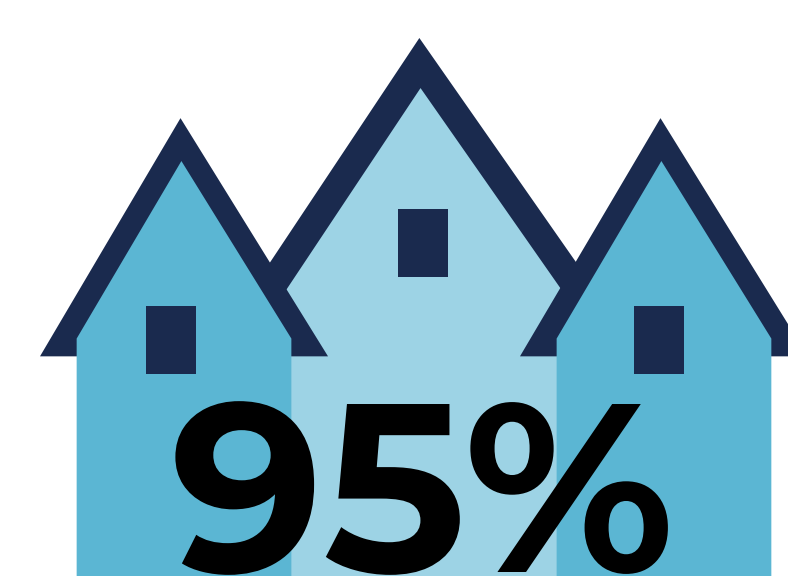

Voelt zich thuis bij de mensen in de buurt

## Wat maakt de woonomgeving **prettig om in te wonen**?

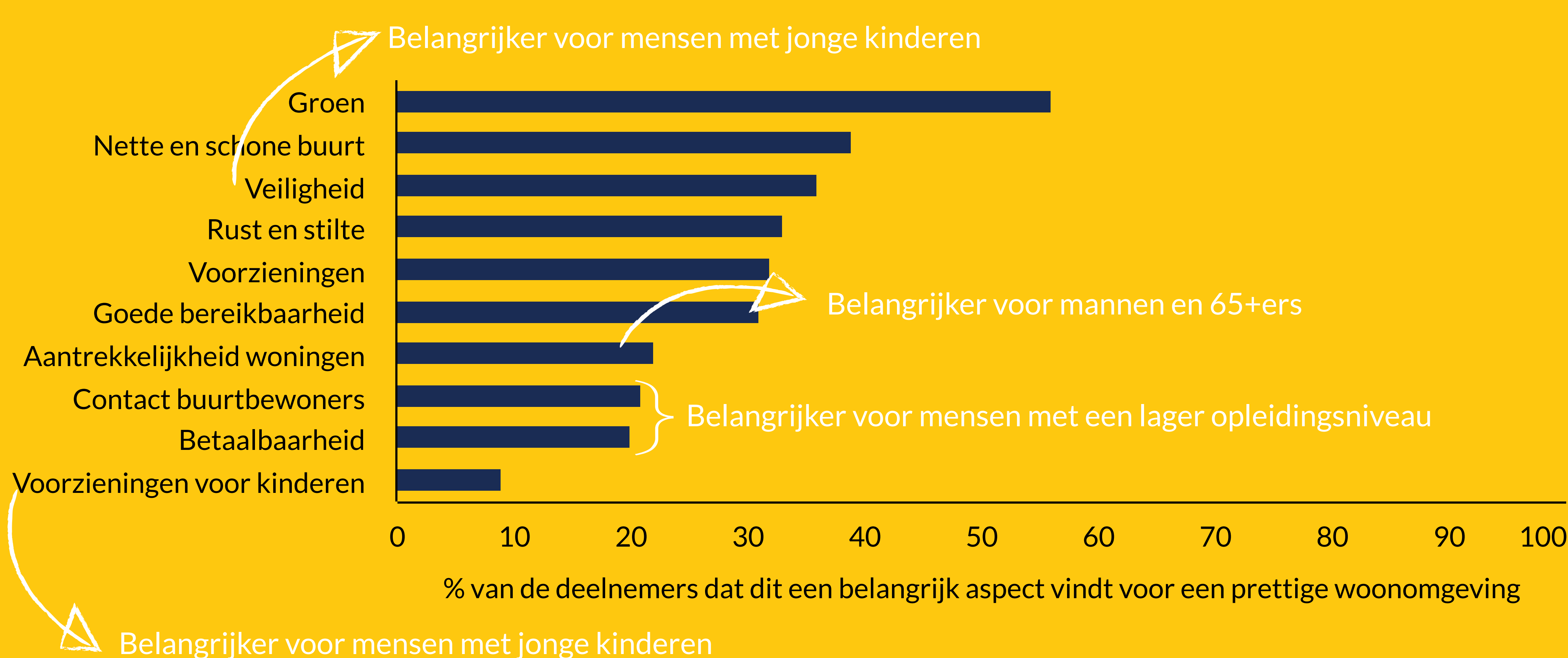

## Wat stimuleert om **buiten te zijn** in de woonomgeving?

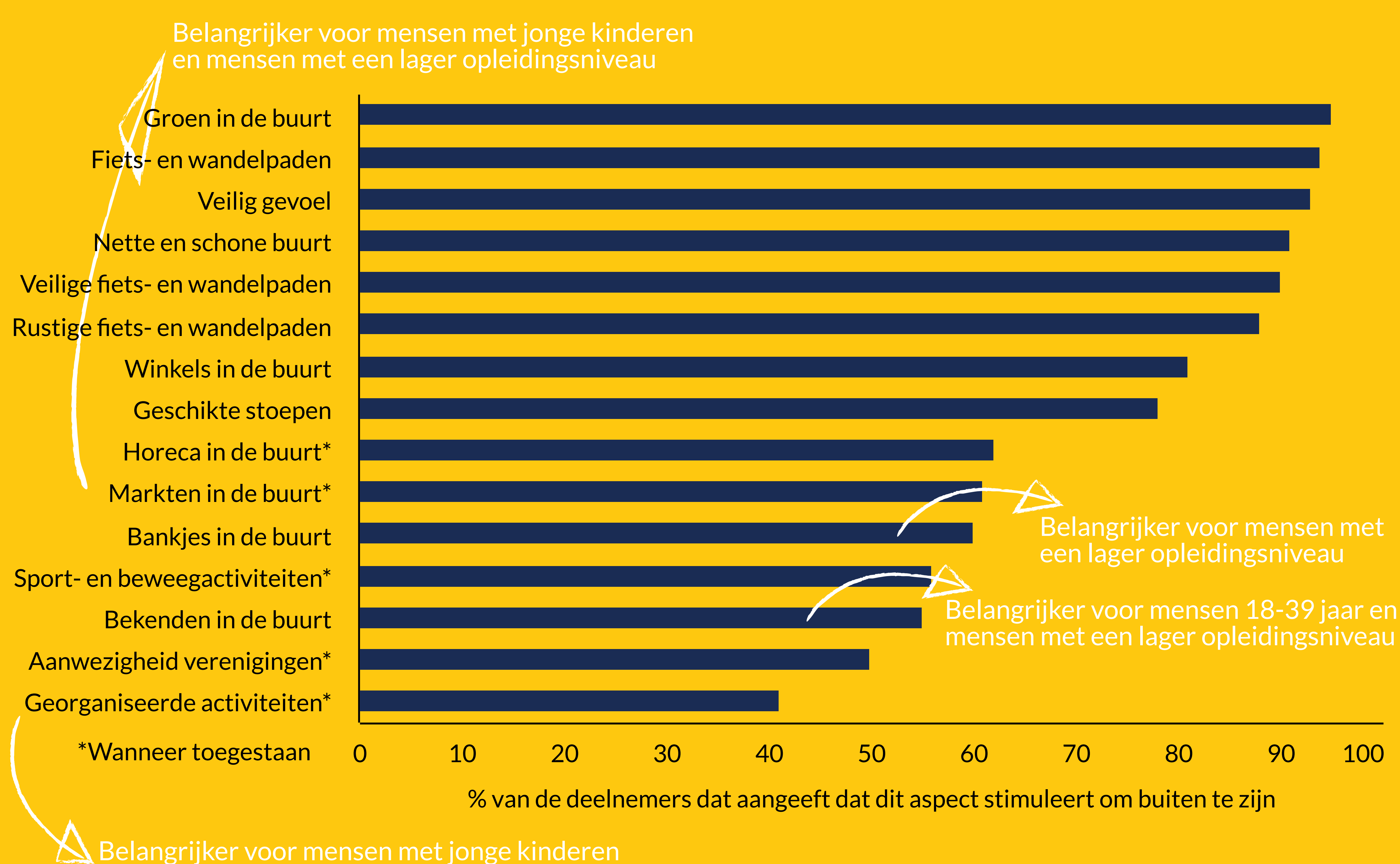

96% Vindt contact met de burens belangrijk

90% Vindt dat er voldoende contact is met de burens

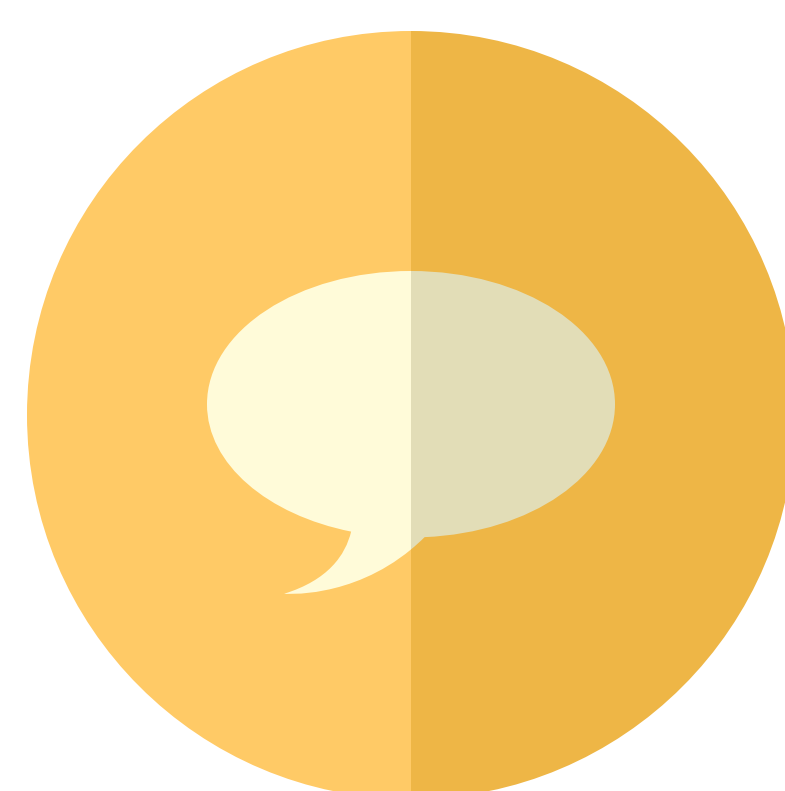

Heeft contact met de burens via gesprekken op straat 92%

Heeft helemaal geen contact met de burens 5%

### Veranderd door de coronacrisis:



### GGD PANEL

3306 mensen vulden de vragenlijst in

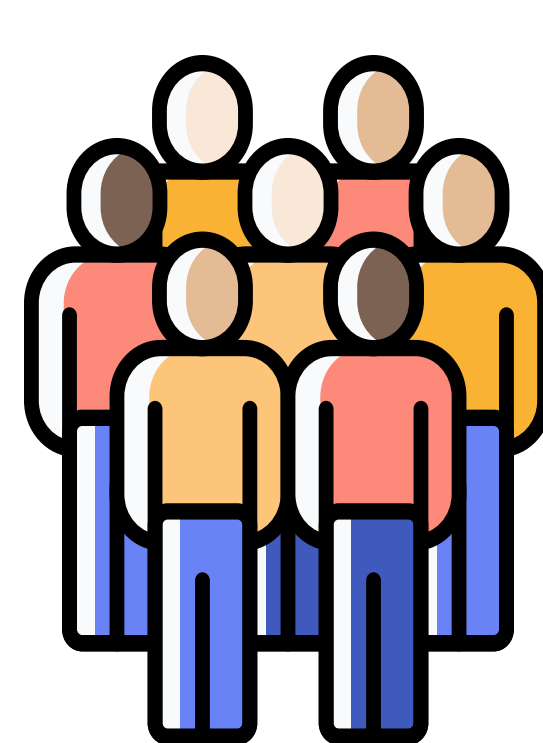

Deze opinie-peiling is uitgevoerd met behulp van het GGD-panel. Het panel wordt gebruikt om de opinie van de Flevolandse te peilen. De resultaten moeten worden beschouwd als een indicatie.

Meer informatie of lid worden van het GGD-panel? Kijk dan op [deze website](#).